

Trujillo, febrero-abril de 2010

Ciclo de conferencias sobre conocimiento del entorno y del patrimonio natural y cultural

Geología·Geografía·Arqueología·Historia·Antropología·Naturaleza

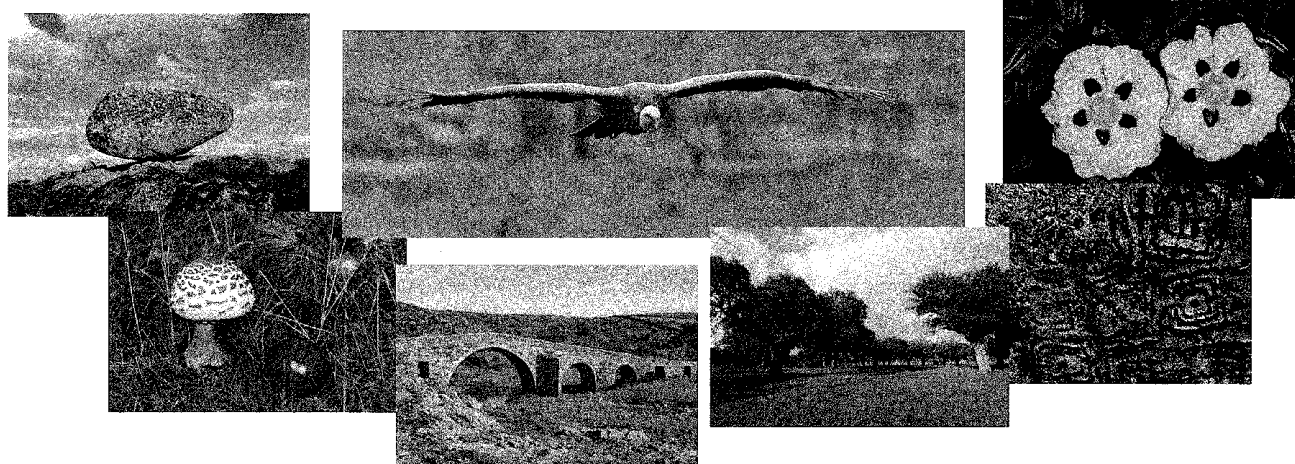

Lugar y hora: salón de actos del CETA-Ciemat (convento S. Francisco) a las 16h. Entrada Libre.

Programa

día 4 de febrero

- Geografía Física y Humana de la Cuenca del Río Almonte. *D. Gregorio Rodríguez Cano.*
- Geología de la cuenca del Almonte. *Dr. D. Alfonso Mora Peña.*

día 18 de febrero

- Poblamiento y arqueología de la cuenca del Almonte. *D. Antonio González Cordero.*

día 2 de marzo

- El patrimonio histórico-artístico en pueblos y campos. *Dr. D. Jose Julio García Arranz.*
- La historia más reciente: valores antropológicos. *D. Julián Martín Orovengua.*

día 16 de marzo

- Flora y vegetación en riveras y dehesas. *Dr. D. Fernando J. Pulido Díaz.*
- La comarca del Almonte como espacio excepcional de fauna. *Dr. D. Patricio Mateos Quesada.*

día 8 de abril

- Iniciación a la fotografía de naturaleza. *D. Pedro Holgado García.*

Organizan

IES Turgalium
IESO Cerro Pedro Gómez
IES Francisco de Orellana

Colaboran

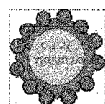

Patrocinan

Consejería de Educación
Ayuntamiento de Trujillo

